

# PROFIL KECAMATAN KOTO TANGAH

Visi Kecamatan Koto Tengah :

"Mewujudkan Masyarakat Kota Padang Yang Madani Berbasis Pendidikan, Perdagangan, dan Pariwisata serta Berdaya Saing"

Misi Kecamatan Koto :

1. Meningkatkan Kualitas Pendidikan Untuk Menghasilkan Sumber Daya Manusia Yang Beriman, Kreatif, Inovatif dan Berdaya Saing
2. Mewujudkan Kota Padang Yang Unggul, Aman, Bersih, Tertib, Bersahabat dan Menghargai Kearifan Lokal
3. Meningkatkan Pertumbuhan Ekonomi Kota Padang yang Inklusif
4. Mewujudkan Kota Padang sebagai Pusat Perdagangan dan Ekonomi Kreatif
5. Meningkatkan Kualitas Pengelolaan Pariwisata yang Nyaman dan Berkesan
6. Menciptakan Masyarakat Sadar, Peduli dan Tangguh Bencana
7. Meningkatkan Kualitas Tatakelola Pemerintahan Yang Bersih dan Pelayanan Publik Prima

Kec. Koto Tengah terletak pada 0-58 LS dan 100'21'11" BT

Merupakan Dataran Rendah dengan ketinggian 2-25 meter dibawah permukaan laut  
75 % merupakan Daerah Relatif Datar

dengan Curah Hujan : 371 mm/tahun

Iklim :

Siang hari : 28,5 - 31,50 derajat Celcius

Malam hari : 24 - 25,5 derajat Celcius

Batas Administrasi Wilayah Kecamatan Koto Tengah :

Utara : Kec. Batang Anai (Kab. Padang Pariaman)

Selatan : Kec. Nanggalo

Barat : Samudra Indonesia

Timur : Kec. Kuranji dan Kab. Solok

Luas Wilayah Kec. Koto Tengah : 232.55 KM2

Jumlah Penduduk : ± 182.399 Jiwa

Laki-laki : 85.405 jiwa

Perempuan : 91.196 jiwa

Jumlah KK : 45.908 KK

RT : 692

RW : 179

Kelurahan : 13

Dengan rincian :

No.	Kelurahan	Luas Wilayah	Alamat Kelurahan
1	Balai Gadang	106.9 KM2	Jl. Baringin RT. 01 RW.12
2	Lubuk Minturun Sei Lare	23.29 KM2	Jl. Medan Nan Bapaneh RT.05 RW.02
3	Air Pacah	9.68 KM2	Jl. Simpang Empat Air Pacah
4	Dadok Tunggul Hitam	11.78 KM2	Jl. Asra RT.04 RW.04
5	Koto Panjang Ikr Koto	5.76 KM2	Jl. Bhakti ABRI
6	Koto Pulai	5.53 KM2	Jl. Raya Koto Pulai RT.01 RW.02
7	Batipuh Panjang	14.32 KM2	Jl. Parak Buruk
8	Padang Sarai	7.50 KM2	Jl. Padang Sarai RT 01 RW 02
9	Lubuk Buaya	3.67 KM2	Jl. Rumah Potong No. 1
10	Batang Kabung Ganting	3.32 KM2	Jl. Komp. Mutiara RT.02 RW.09
11	Bungo Pasang	3.52 KM2	Jl. Simpang Tabing
12	Parupuk Tabing	6.49 KM2	Jl. Bhakti No. 64 A
13	Pasie Nan Tigo	5.93 KM2	Jl. Raya Pasir Jambak

Keadaan Wilayah berdasarkan Penggunaan Lahan :

- |                           |                              |
|---------------------------|------------------------------|
| 1. Sawah : 1.362,40 Ha    | 7. Perkebunan : 309 Ha       |
| 2. Pekarangan : 10.326 Ha | 8. Hutan Rakyat : 36 Ha      |
| 3. Tegalan/Kebun : 43 Ha  | 9. Hutan Lindung : 61 Ha     |
| 4. Ladang : 40 Ha         | 10. Padang Rumput : 20.75 Ha |
| 5. Rawa : 654 Ha          | 11. Kolam : 67,8 Ha          |
| 6. Lahan Tidur : 689,3 Ha |                              |

Dengan Jumlah Kelompok Tani adalah sebanyak 107 Kelompok

## PETA KECAMATAN KOTO TANGAH

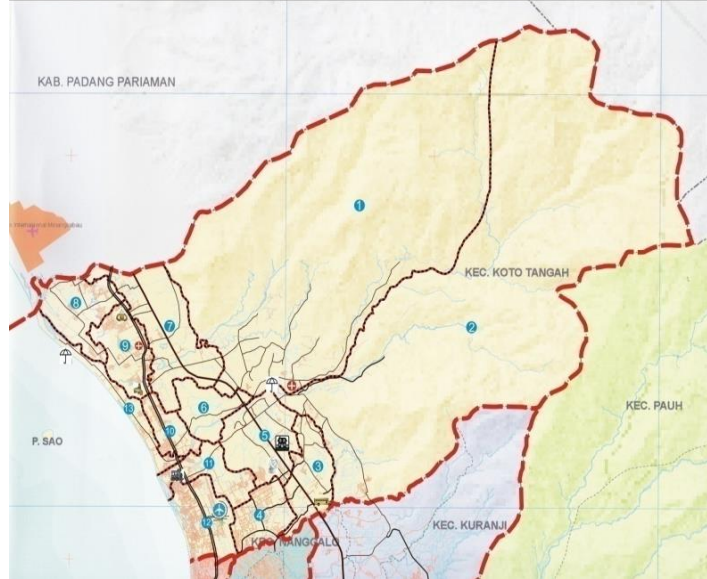

Prasarana Ibadah :

1. Masjid : 166
2. Mushalla : 239
3. Gereja : 1
4. Pura : 1

Prasarana Pendidikan :

1. PAUD : 40
2. TK : 78
3. SD/MIN : 65
4. SMP/MIS : 8
5. SMA/MA/SMK : 5
6. Perguruan Tinggi : 12

Sarana Pariwisata :

1. Pasir Jambak (Kel. Pasie Nan Tigo)
2. Pantai Ujung Batu (Kel. Pasie Nan Tigo)
3. Kolam Renang ABG (Kel. Balai Gadang)
4. Pemandian Lori (Kel. Lb. Minturun Sei. Lareh)
5. Agrowisata (Kel. Lb. Minturun Sei. Lareh)
6. Tiger Camp (Kelurahan Balai Gadang)
7. Penangkaran Penyu Pasir Jambak (Kel. Pasie Nan Tigo)
8. Pantai Pasir Putih (Kel. Bungo Pasang)
9. Pulau Sawoh

Sarana Pasar : Sungai-Sungai Besar :

1. Pasar Lubuk Buaya
2. Pasar Tabing
3. Pasar Kaget
- a. Pasar Pagi Tanjung Aur
- b. Pasar Pagi Dadok
- c. Pasar Pagi Banda Aie

1. Batang Lagan
2. Batang Kandis
3. Sungai Tarung

Sarana Kesehatan di Wilayah Kec. Koto Tengah

1. Rumah Sakit Siti Rahmah
2. Puskesmas Lubuk Buaya
3. Puskesmas Anak Air
4. Puskesmas Air Dingin
5. Puskesmas Koto Panjang
6. Puskesmas Dadok Tgl. Hitam
7. Puskesmas Pembantu : 12 Pustu
  - a. Puskesmas Lubuk Buaya : 4 pustu
  - b. Puskesmas Anak Air : 2 pustu
  - c. Puskesmas Air Dingin : 3 pustu
  - d. Puskesmas Koto Panjang : 1 poskeskel
  - e. Puskesmas Dadok : 2 pustu
8. Posyandu : 168 Posyandu

Potensi Wilayah :

1. Air Terjun 7 Tingkat "Sarasah" di Lori (Kel. Lubuk Minturun Sei. Lareh)
2. Lubuk Lukum (Kelurahan Balai Gadang)
3. Ngungun Saok (Kelurahan Balai Gadang)
4. Pincuran Tujuh (Kelurahan Balai Gadang)
5. Lubuk Tongga ((Kelurahan Balai Gadang)
6. Lubuk Gajah (Kelurahan Lubuk Minturun Sungai Lareh )

7. Lubuk Ngalauan ( Kelurahan Balai Gadang )