



| | | | |
|---|---|-------------------------------|---|
|  | SOP PEMERIKSAAN KESEHARAN GRATIS (PKG) | |  |
| | SOP | No. Dokumen : 029/PKM-AD/2025 | |
| | | No. Revisi : | |
| | | Tanggal Terbit : 1/3/2025 | |
| | Halaman : 1/4 | | |
| Puskesmas Air Dingin |  | | dr. Falenshia Wahyuni NIP.198902142014032003 |
| 1. Pengertian | Pemeriksaan Kesehatan Gratis (PKG) Hari Ulang Tahun adalah upaya strategis yang dirancang oleh pemerintah untuk meningkatkan kesadaran masyarakat tentang pentingnya kesehatan | | |
| 2. Tujuan | a. Mengidentifikasi faktor risiko kesehatan agar masyarakat tetap sehat dan tidak berlanjut menyebabkan timbulnya penyakit; b. Mendeteksi kondisi pra penyakit agar tidak berkembang menjadi penyakit c. Mendeteksi penyakit lebih awal agar dapat diberikan penanganan yang tepat dan mencegah komplikasi serta menurunkan risiko kecacatan dan kematian | | |
| 3. Kebijakan | Surat Keputusan Kepala Puskesmas Air Dingin Nomor 010/TU-HCAD/PKMAD/2025 tentang pemeriksaan Kesehatan Gratis (PKG) | | |
| 4. Referensi | Keputusan Menteri Kesehatan Republik Indonesia Nomor HK.01.07/Menkes/33/2025 Tentan Petunjuk Teknis Pemeriksaan Kesehatan Gratis Hari Ulang Tahun | | |
| 5. Prosedur / Langkah-langkah | Alat: 1.Timbangan dewasa 2. Pengukur tinggi badan 3. Tensimeter 4. Snellen chart 5. Pen light 6. Lembaran isian 7. Pena | | |

8. komputer

Langkah-langkah :

1. Peserta PKG/Keluarga (sasaran anak balia, usia pra sekolah,dewasa dan lansia) yang mendaftar lewat Satu Sehat Mobile (SSM) dan sudah mengisi skrining mandiri menunjukkan tiket pemeriksaan ke petugas serta kartu identitas berupa KTP/KIA/KK
2. Petugas pendaftaran mendaftarkan peserta ke Poli PKG
3. Petugas pendaftaran mengarahkan peserta PKG ke Ruang Pemeriksaan Kesehatan Gratis (PKG)
4. Dokter/Perawat/Bidan melakukan pemeriksaan skrining sesuai kategori usia
5. Petugas melakukan rujukan internal : pemeriksaan gigi,mata,IVA Test, Gizi (sesuai paket layanan skrining)
6. Petugas melakukan pemeriksaan penunjang : Laboratorium,EKG (sesuai paket layanan skrining)
7. Peserta PKG membawa hasil pemeriksaan penunjang ke Poli PKG
8. Dokter menyimpulkan hasil pemeriksaan dan memberikan edukasi serta menindaklanjuti hasil sesuai temuan
9. Lakukan tatalaksana /pengobatan atau rujuk ke FKTL sesuai ketentuan

6. Bagan Alir

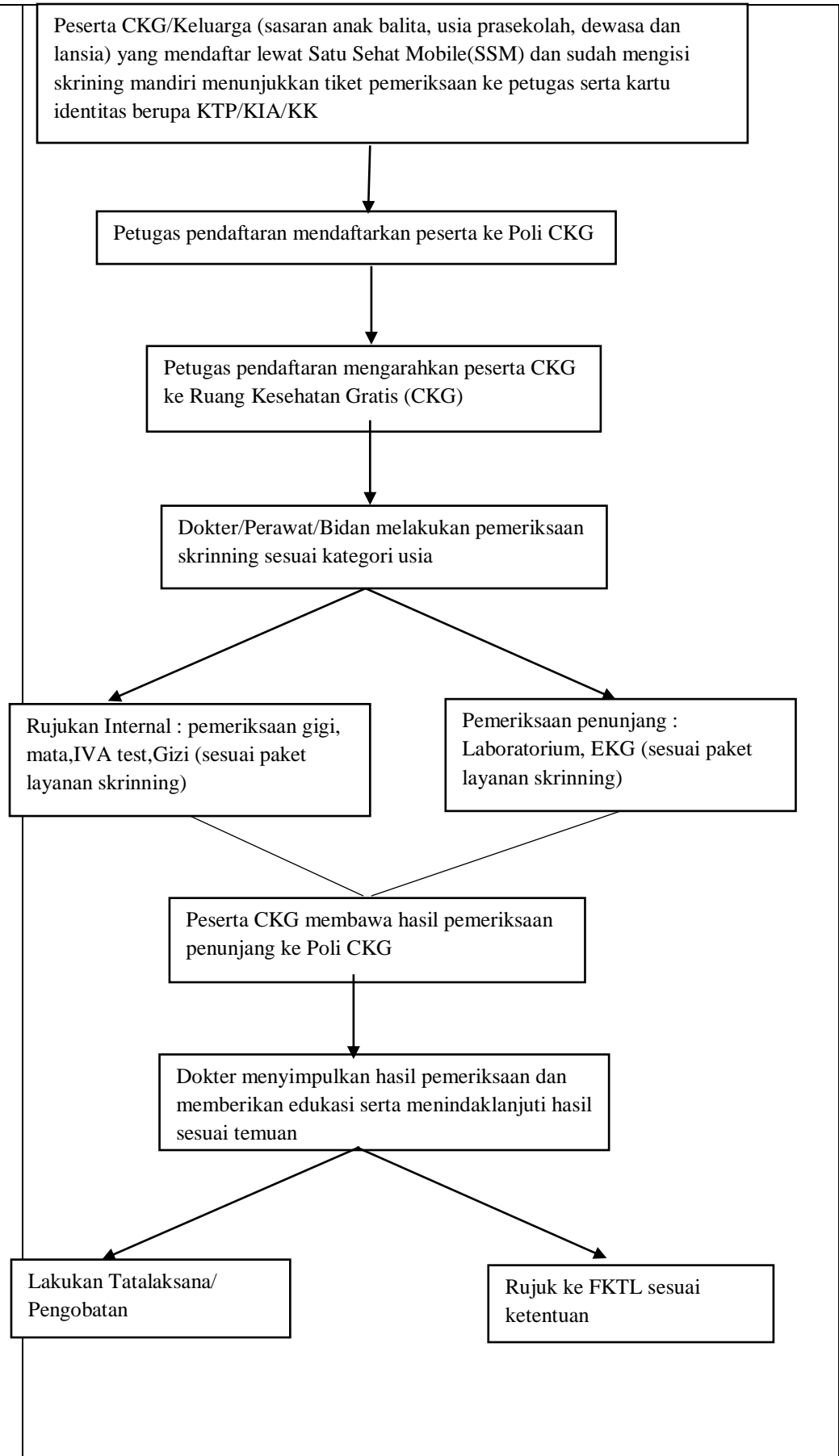

7. Hal-hal yang

-

| perlu diperhatikan | | | | | | | | | |
|-------------------------------|---|---------------|----------------------------|---------------|----------------------------|--|--|--|--|
| 8. Unit Terkait | - Puskesmas - Masyarakat | | | | | | | | |
| 9. Dokumen Terkait | - | | | | | | | | |
| 10. Rekaman Hitoris Perubahan | <table border="1"> <thead> <tr> <th>No</th> <th>Yang diubah</th> <th>Isi Perubahan</th> <th>Tanggal mulai diberlakukan</th> </tr> </thead> <tbody> <tr> <td></td> <td></td> <td></td> <td></td> </tr> </tbody> </table> | No | Yang diubah | Isi Perubahan | Tanggal mulai diberlakukan | | | | |
| No | Yang diubah | Isi Perubahan | Tanggal mulai diberlakukan | | | | | | |
| | | | | | | | | | |